

## Porozumienie

**W sprawie udostępnienia podejścia do skał Winnica oraz Skurwysyn w Tyńcu wspinaczom oraz reguł obowiązujących wspinaczy na terenie skał zawarte w dniu 20.03.2010 r. pomiędzy:**

Panem **Zenonem Adamusem** - władającym działek przylegających do skał Winnica i Skurwysyn w Tyńcu

a

**Inicjatywą Środowisk Wspinaczkowych „Nasze Skały”, Polskim Związkiem Alpinizmu**, ul. Noakowskiego 10/12, 00-666 Warszawa, KRS: 0000097455, zarejestrowanym jako związek stowarzyszeń kultury fizycznej, reprezentowanym przez **Włodzimierza Porębskiego** – dyrektora operacyjnego Inicjatywy Środowisk Wspinaczkowych „Nasze Skały”.

1.

Pan Zenon Adamus wyraża zgodę na podejście pod skały - w celu wspinaczki skalnej na skałach Winnica i Skurwysyn wspinaczom reprezentowanym przez IŚW „Nasze Skały” PZA. Pan Zenon Adamus nie przyjmuje na siebie odpowiedzialności za bezpieczeństwo wspinaczy w żadnym zakresie.

2.

Pan Zenon Adamus u podnóża skał planuje inwestycję w postaci parkingów, ogrodów piwnych, gastronomii i żadna działalność wspinaczkowa nie może być ze szkodą na funkcjonowanie tego przedsięwzięcia .

3.

IŚW „Nasze Skały” PZA oświadcza, że wspinacze odwiedzający skały Winnica i Skurwysyn są świadomi, że uprawianie wspinaczki skalnej jest działalnością podwyższonego ryzyka i może powodować wypadki i urazy. Ponadto, wspinacze wspinają się na własną odpowiedzialność, o czym będą przez IŚW PZA informowani.

4.

W przypadku zgłoszenia roszczeń z tytułu uprawiania wspinaczki na skałach Winnica oraz Skurwysyn w Tyńcu, Polski Związek Alpinizmu zobowiązuje się zastąpić Pana Zenona Adamusa w ewentualnych postępowaniach sądowych w sprawie takich roszczeń.

5.

Wspinacze odwiedzający skały Winnica i Skurwysyn zostaną pouczeni przez IŚW „Nasze Skały” o obowiązku kulturalnego, cichego zachowania oraz pozostawienia miejsca wspinaczki w stanie nienaruszonym. W szczególności zobowiązują się do zebrania wszelkich śmieci – własnych i poprzedników. Na przedmiotowym terenie jest zakaz palenia ognisk i biwakowania .

6.

Polski Związek Alpinizmu bierze odpowiedzialność za ewentualne szkody lub wypadki ludzkie powstałe ze strąconych kamieni które odpadły bezpośrednio podczas wspinania.

7.

W sytuacji wzmożonych obrywów skał, kamieni bezpośrednio wynikających tylko ze wspinania, IŚW „Nasze Skały” PZA zabezpieczy podnóże skalne np. siatkami przed staczaniem się kamieni w dół.

8.

Dojście pod skały odbywać się będzie drogą wskazaną przez Pana Zenona Adamusa, tak aby zminimalizować ewentualną ingerencję w prywatność osób przebywających na działkach Pana Zenona Adamusa. Dojście do skał będzie wrysowane w mapkę która jest załącznikiem nr 1 niniejszej umowy.

9.

Na terenie, na dole pod skałami Pan Zenon Adamus umieści tablice informacyjne o następującej treści:

- a) teren przylegający do skał jest terenem prywatnym,
- b) wspinanie się po skałach grozi śmiercią lub urazami,
- c) zabrania się niszczenia drzew, krzewów, palenia ognisk, biwakowania,
- d) przebywanie po zmroku jest zabronione,
- e) dojście do skał jest udostępnione wyznaczoną ścieżką na podstawie umowy z dnia 20.03.2010r. z IŚW „Nasze Skały” Polskiego Związku Alpinizmu,
- f) wspinanie odbywa się na własną odpowiedzialność wspinacza.

10.

IŚW „Nasze Skały” PZA przygotuje drogę dojścia pod skały, w szczególności przygotuje we wskazanym miejscu ścieżkę umożliwiającą bezpieczne dojście do skał.

11.

Przebywanie na terenie działek Pana Zenona Adamusa możliwe jest od wschodu słońca maksymalnie do zmierzchu..

12.

Osoby nieprzestrzegające powyższych reguł, na każde żądanie Pana Zenona Adamusa bądź pracowników ochrony, zobowiązane są do bezzwłocznego opuszczenia terenu prywatnego.

13.

Strony mogą wypowiedzieć niniejszą umowę z trzymiesięcznym okresem wypowiedzenia bez podania przyczyny. W przypadku rażącego łamania reguł zawartych w Porozumieniu strony mogą zerwać umowę w trybie natychmiastowym, powiadamiając pisemnie o tym fakcie..

14.

Porozumienie sporządzono w dwóch egzemplarzach, po jednym dla każdej ze stron – Pana Zenona Adamusa oraz IŚW „Nasze Skały” PZA.

Pan Zenon Adamus

IŚW „Nasze Skały” PZA

# WYRYS Z MAPY EWIDENCYJNEJ

Województwo: małopolskie Powiat: Miasto Kraków  
Jednostka ewidencyjna: Podgórze  
Obręb: 73 Działka: 13/1  
Skala: 1:1000 Sekcje: 1266A

*13/1*  
*[Handwritten signature]*

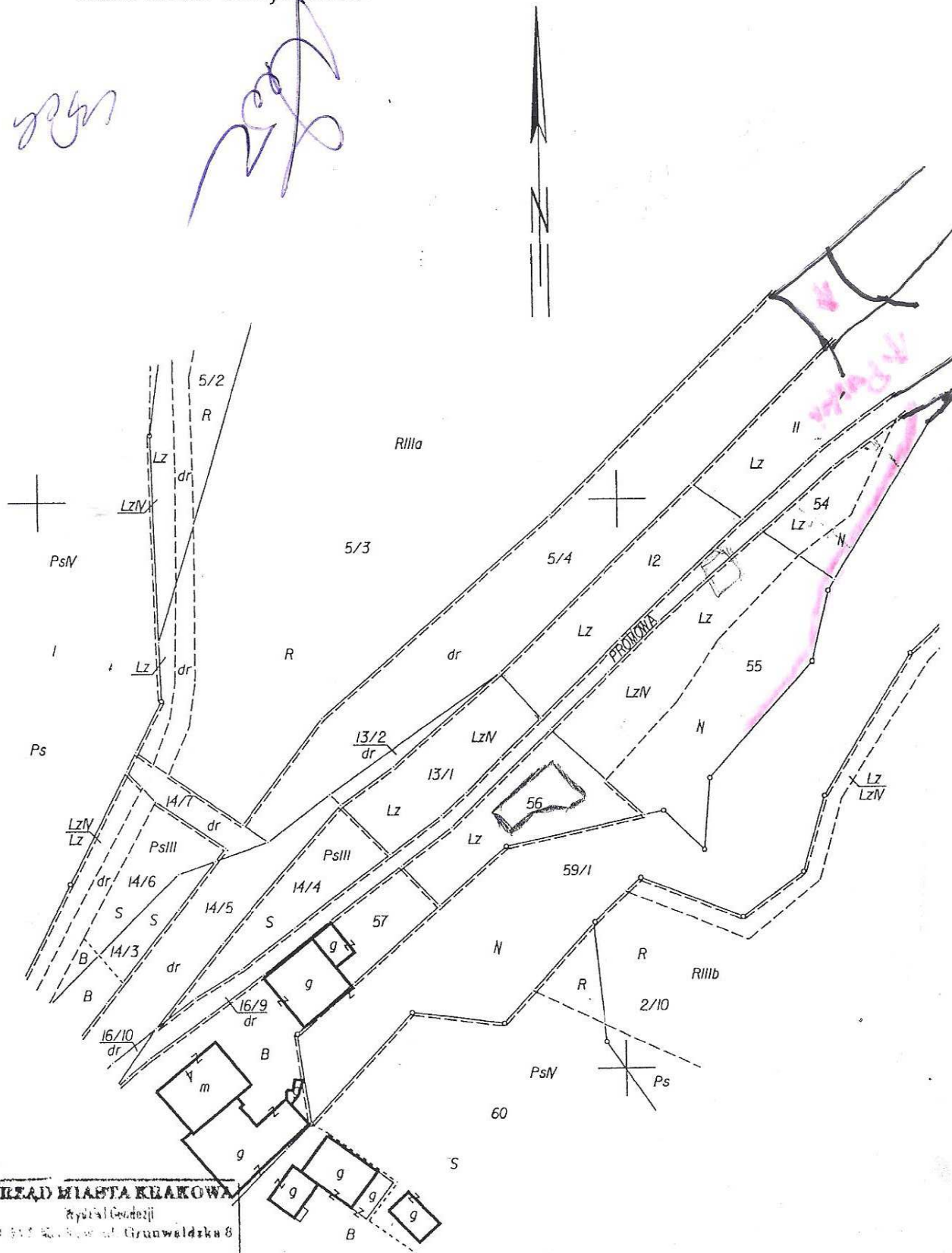

**URZĄD MIASTA KRAKOWA**  
Biuro Geodezji  
ul. św. Stanisława Grzegorzewskiego 8

Reprodukowanie, rozpowszechnianie i inne użycie niniejszego dokumentu wymaga zgody zarządcy terenów, art. 116 ustawy z dnia 17 marca 1989 r. Prawo geodezyjne, art. 11 ustawy z dnia 10 października 2000 r. Prawo katastru.

**INSPEKTOR**  
*[Signature]*  
**Adam Masprzyci**

**01. LUT. 2005**  
miejscowość i data